RELATIONS DEPARTMENT
RESEARCH LIBRARY

في هذا العدد

- جلالة الملك يتفقد شئون رعاياه في جميع انحاء المملكة
- مشكلة قناة السويس بين مصر وبريطانيا واسرائيل
- الاعتداءات الفرنسية على المراكشيين
- توتر الموقف بين الكاشاني وحكومة زاهدي
- كشمير ... محاولات الهند لضمها اليها
- اسرائيل تواصل اعتداءاتها على الحدود المصرية

امتياز الجريدة
للشركة العربية للطبع والنشر
مدير الجريدة
ورئيس تحريرها
عبدالله عريف

مكة المكرمة
الجمعة
٢ جمادى الثاني سنة ١٣٧٣
٥ فبراير سنة ١٩٥٤
١٥ الدلو سنة ١٣٣٣

البلاد السعودية
صحيفة الشعب العربي السعودي

صحيفة يومية
العدد ١٤٦٤
السنة الثامنة عشرة
ثمن النسخة ٣ قروش

الاعلانات
يتفق عليها مع الادارة
الاشتراكات
داخل المملكة ٤٠ ريالاً سعودياً
خارج المملكة ٦٠ ريالاً سعودياً

كلمة البلاد

على الذين يعالجون مشاكلنا العامة – في جميع النواحي – والذين يحاولون الاصلاح العام والتوجيه، ألا يقعد بهم البطء في التنفيذ أو عدم ظهور نتائج ما حاولوه عن الاستمرار في أداء واجبهم، وما وهبوا أنفسهم له. وألا يدخل في نفوسهم السأم أو اليأس؛ فان طبيعة الاصلاح والبناء طبيعة بطيئة ..

أقول هذا بمناسبة ما حدثني به أكثر من واحد .. من أنهم كتبوا في كذا أكثر من مرة ومع ذلك فان شيئاً مما اقترحوه لم ينفذ أو ان ما حقق هو بعضه فقط. وهم مخطئون إن ظنوا ان هذا البطء أو عدم التنفيذ خاص ببلادنا، فان حركات الاصلاح في جميع بلاد الدنيا تسير في هذا الخط البطيء .. لأن القول شيء آخر غير التنفيذ ..

ولعل أعمق آثار مطالب الاصلاح والتوجيه، هو ما تتركه في أعماق الشعور وكهوفه وما تثيره من تفكير وتطلع .. ورغبة في العمل .. وهذه ليست بالآثار القليلة ..

أننا نريد من القادرين على بحث وسائل الاصلاح أن يؤمنوا بهذه الفكرة. ليشاركوا الآخرين في البحث والدرس والتوجيه .. سيما ما يتعلق بالنواحي الاقتصادية، والزراعية، والصناعية، فان إشغال الجمهور – القارئ – بهذه الأبحاث خليق بأن يخلق فيه وعياً اقتصادياً وزراعياً وصناعياً رتيباً منظماً وسيساعد على توجيهه الى حياة أفضل وبذلك نعمل على ايجاد مجتمع راق يستطيع مسايرة الحياة الأممية بوسائلها العصرية. وهذا هو الطريق الطبيعي الذي سلكته الأمم من قبلنا.

وسيكون من نتائج وفرة هذه البحوث التوجيهية .. أن نعفي أنفسنا من قراءة أكثر ما نقرؤه اليوم .. مما لا حصيلة وراءه سوى أمنيات حالمة تقول كثيراً ولا تفعل شيئاً.

وأكاد أحدد اداء هذه المهمة على المختصين من المثقفين ولا سيما الجامعيين منهم .. ثم على المختصين اختصاصاً محلياً ممن يشتغلون بالاقتصاد أو الزراعة أو الصناعة.

اننا نتطلع الى حياة جديدة .. فمن واجبنا أن نعمل لها عملا إيجابياً .. بل ان علينا أن نؤدي ضريبة ثقافتنا أما الاعتذار – بما يعتذر به المعتذرون .. فهو ليس أكثر من مبرر للتكاسل والتشاؤم ولا محل لهما في حياتنا وحياة الشباب منا والمثقفين منا على الاخص؟

عبدالله عريف

مشكلة قناة السويس بين:

مصر و بريطانيا و اسرائيل

قال سلوين لويد وزير الدولة البريطاني رداً على سؤال طرح في مجلس العموم ان العلاقات الودية الصحيحة بين مصر وبريطانيا يستحيل قيامها مع استمرار ما سماه هذه الحوادث المستنكرة التي تقع ضد الجنود البريطانيين وكان أحد الاعضاء من حزب العمال قد طلب من الوزير أن يعلق على الحقيقة القائلة ان السلطات المصرية تتغاضى عن هذه الاعتداءات في نفس الوقت الذي تجري معها مفاوضات ودية وقال ميتلاند النائب المحافظ ان هناك استنكاراً متزايداً بين افراد الجمهور لاعراض الحكومة المصرية وعدم اكتراثها للحقوق التي لبريطانيا بموجب المعاهدة وقال لويد أنه من الصعب الحصول على بينة بشأن الرجال الذين يعتقد بأنهم قد اختطفوا وعندما تم الحصول على هذه المعلومات قدمت تبليغات الى مصر وأجريت تحريات جديدة وأضاف الى ذلك ان بعض الاشخاص المفقودين قد ظهروا فيما بعد .

القاهرة : – ينتظر أن يقف مندوب لبنان شارل مالك في مجلس الأمن معترضاً على ادراج الشكوى مستنداً الى دفاعه بعدم صلاحية مجلس الأمن لنظر مسألة تدابير مصر في الاشراف على الملاحة في قناة السويس وذلك لأن تلك التدابير تعد من صميم شئون مصر الداخلية ومستندات في هذا الدفاع الى الفقرة السابعة من المادة الثانية من ميثاق الأمم المتحدة ولكن ينتظر مع ذلك ان يوافق المجلس على ادراج شكوى اسرائيل في جدول أعماله ومن المنتظر أن يتقدم مندوب لبنان في تلك الحالة بطلب ادراج شكوى لمصر ضد اسرائيل بسبب خرقها أتفاقية الهدنة الموقعة في ٢٩ سبتمبر ١٩٤٩ وذلك لأقامتها تحصينات في المنطقة الحرام بالعوجه على حدود مصر .

لندن – رد ناطق بلسان وزارة الخارجية البريطانية على بيان وزير الخارجية المصرية القائل بأنه لا يحق للحكومة البريطانية ان تحتج على زيارة الصاغ صلاح سالم فقال يعتقد ان لنا الحق في الاعتراض على هذه المسألة وان المستر سلوين لويد وزير الدولة البريطاني قد اوضح الاسباب التي حملتها على الاحتجاج وذلك في رده على احد الاسئلة في البرلمان البريطاني يوم الاثنين واضاف الناطق انه لا يحتمل أن تلاحق الحكومة البريطانية هذه القضية استناداً الى بيان وزير الخارجية المصرية ولكنها ستمضي في اثارتها مع البسط على وجهة نظرها اذا رفضت الحكومة المصرية بصورة رسمية الاحتجاج الذي قدمه السفير البريطاني في القاهرة يوم السبت الماضي

السياسة الهندية

لضم كشمير الى الاتحاد الهندي

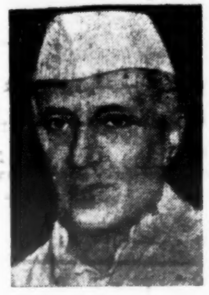

عقدت الجمعية التأسيسية لكشمير في جامو جلستها الأولى للنظر في التقارير المعروضة عليه والخاصة بلجنة المبادىء الاساسية واللجنة الاستشارية العليا بدراسة الحقوق الرعوية ويقول التقرير الذي وضعته لجنة المبادىء الاساسية أنه بينما ينبغي الاحتفاظ بالاستقلال الداخلي للولاية فان جميع الالتزامات المترتبة على انضمام الولاية الى الهند وتطبيق هذه الالتزامات كما نصت عليه الاتفاقية التي تم التوقيع عليها في دلهي يجب إدخالها في صميم دستور الامارة ومما تجدر الاشارة اليه ان اتفاقية دلهي قد حددت وضع الولاية داخل الاتحاد الهندي وتقول هذه الاتفاقية انه متى يتاح للاتحاد الهندي القيام بواجباته فيما يختص بمصالح كشمير وتحسين الاحوال الاقتصادية والاجتماعية فيها، فمن الضروري لتحقيق هذا الغرض ان يطبق نصوص الدستور الهندي على كشمير بصورة ملائمة ومن بين النقاط الاخرى التي يتضمنها التقرير هي أن المبادىء التي يجب ان تسير عليها سياسة الولاية هي ضمان بناء إعادة الدولة عن طريق استغلال جميع موارده الطبيعية لايجاد حياة أفضل لشعبها ويضيف التقرير الى ذلك فيقول أنه من الواجب إدخال نصوص ملائمة في دستور الولاية لاشراف الشعب في جميع فروع الادارة ويقول التقرير أيضاً ان المحكمة العليا في الهند يجب ان تخول الصلاحية فيما يتعلق بالمسائل المدنية والاجرامية وادخال الحقوق الاساسية في دستور الولاية .

القضية المراكشية

باريس –: اعلنت السلطات الفرنسية في المغرب الاقصى أنها القت القبض على ٤٠ شخصاً من الارهابيين كما سمتهم وتزعم السلطات الفرنسية أنهم متهمون بأعمال وحشية .

باريس – صرح الناطقون الفرنسيون ان سلطان مراكش السابق سيدي محمد بن يوسف سيقضي ثلاثة اسابيع في مدغشقر قبل نقله الى منفاه الجديد والمعتقد أنه سيكون في جزيرة تاهيتي .

العراق

يؤيد قضية مصر

بغداد – صرح الاستاذ عبدالله بكر وزير الخارجية لوكالة الانباء العربية بان الحكومة العراقية أيدت موقف مصر في فرض الرقابة على الملاحة في قناة السويس وقال أنه يعتقد أن الاحتجاج الاسرائيلي لامعنى له .

المؤتمر الرباعي في برلين

برلين – استأنف وزراء خارجية الدول الاربع مؤتمرهم بعد ظهر امس في برلين برئاسة مسيو بيدو وزير الخارجية الفرنسية وقد رفض المستر مولوتوف ان يدلي برأيه في الاقتراح الغربي الرامي الى اجراء انتخابات حرة في جميع المانيا وذلك رغم الطلبات المتكررة التي وجهت اليه بهذا الصدد وأقترح أجراء استفتاء عام في جميع المانيا لمعرفة أي الاقتراحين يفضل الشعب الالماني – أقتراح الروس أم أقتراح الغرب

صور العالم

القاهرة – تقول رسالة لرويتر ان شركة نفط أمريكية قد وقعت اتفاقية مع مصر تعطيها الامتياز للتنقيب عن البترول في الصحراء المصرية لمدة عشر سنوات

القاهرة –: صرح الصاغ كمال الدين حسين وزير الشئون الاجتماعية بانه يعد الآن مشروعا لتنظيم أوقات فراغ الشباب وذلك بطريق انشاء نواد لهم في المدن والريف وقرر مبدئيا انشاء ٤٠٠ ناد لهذا الغرض .

نيروبي – اصدرت اول امس محكمة خاصة في كينيا تتألف من قاض أوربي وثلاثة محكمين أفريقيين حكمها بالاعدام على زعيم الماوماو بتهمة أستعمال الاسلحة والذخائر بصورة غير مشروعة وقد نفى المتهم هذه التهمة وقال أنه غير مذنب .

أنباء وأحداث

عمان – زار الدكتور محمود حسن وزير الباكستان في الاردن وسوريا ولبنان السيد فوزي الملقي رئيس الوزارة الاردنية أمس وقد صرح أثر المقابلة للوكالة بأنه أبلغ السيد الملقي تبرع الحكومة الباكستانية بمبلغ خمسين ألف روبية [ما يعادل أربعة آلاف جنيه أسترليني] لاعادة تعمير قرية قبية التي اعتدى عليها اليهود بوحشية في شهر تشرين الاول الماضي .

بغداد : – غادر بغداد الى الكويت الشيخ عبدالله المبارك من أمراء الكويت والمدير العام للامن فيها وعلم أن لزيارته صلة باستثمار الاموال الكويتية في العراق وقد صرح مدير المصرف العقاري بان فتح الأبواب أمام رؤوس الأموال الكويتية قد رفع اسعار العقارات واحدث نشاطا في تجارة الأملاك .

حكومة إيران

تتخذ تدابير حاسمة ضد الكاشاني

طهران – كثرت التكهنات هنا حول التدابير الحازمة التي ستتخذها حكومة الجنرال زاهدي للقضاء بسرعة على نشاط آية الله كاشاني الزعيم الايراني الذي ابلغ الصحفيين الاجانب بانه يستعد للاسقاط بالحكومة الحاضرة وانه سيقوم بهذه الحكومة خلال الايام القليلة القادمة والمعتقد هنا ان نفوذ آية الله كاشاني السياسي اخذ في التلاشي و بدأ يقلل من قوته وقد فشل اثنان من ابنائه في الانتخابات الحالية فشلا ذريعا والمفهوم الآن انه يتمتع ببعض النفوذ الديني الا انه فقد الكثير من سطوته بسبب نفوذ غيره من الزعماء الدينيين الذين لم يترددوا في محاربة الشيوعية وفي دعوة الشعب الى الاحتراس من الخطر الشيوعي ابان الفوضى الاقتصادية الحالية

مصر تشكو الى مجلس الأمن

الاعتداءات الاسرائيلية

تقدمت مصر الليلة الماضية بشكوى جديدة الى مجلس الأمن الدولي قالت فيها ان اسرائيل قد خرقت اتفاقية الهدنة العامة بين البلدين في شهر سبتمبر الماضي في منطقة العوجه العزلاء وتتضمن الشكوى اتهاما بأن القوات الاسرائيلية المسلحة قد تقدمت في ٢٨ من سبتمبر الماضي الى ماوراء خط الهدنة في منطقة العوجه العزلاء واحتلت مركزاً داخل المنطقة وأضاف الكتاب الى ذلك ان هذا العمل ينطوي على خرق صريح لاتفاقية الهدنة ومن المقرر أن يجتمع المجلس اليوم للنظر في الشكوى الجديدة التي قدمتها اسرائيل ضد مصر لفرضها القيود على الملاحة في قناة السويس .

Eska
اضبط مواعيدك
بالساعات العالمية الممتازة
اسكا
الوكيل بالمملكة السعودية :
المكتب الشرقي التجاري
جدة – عمارة الامير منصور

حى على الصلاة

الايام	فجر د س	ظهر د س	عصر د س
الجمعة	٢٦ ١١	٢٦ ٦	٣٩ ٩
السبت	٢٦ ١١	٢٦ ٦	٩٣ ٩

أسعار العملة

قرش ريال	
٤٠ ٠٠	الجنيه السعودى
٣٦ ٥ـ	الجنيه الافرنجى
١٠ ٣	الجنيه المصرى
١٠ ١١	الجنيه الاسترليني
١٠ ٩	الدينار العراقى
١٠٨	مائة الروبية الباكستانية الجديدة
٢٧	مائة الروبية الهندية الورق
١٧ ٣ـ	الدولار الأمريكى
١٦ ٩ـ	الدينار الاردنى
٤ ١	الليرة السورية
٥ ١ـ	الليرة اللبنانية

برنامج الاذاعة

البرنامج العربى

الجمعة ١٣٧٣/٦/٢

الاذاعة الصباحية

١/٠٠ السلام الوطنى القرآن الكريم من سورة (القصص) عبدالباسط محمد عبدالصمد ١/٣٠ نشرة الاخبار الاولى ١/٤٥ حديث الصباح السيد علوى مالكى ١/٥٥ موسيقى ٢/٠٠ (برنامج الاطفال) بتقديم واشراف باباطاهر ٢/١٥ (برنامج الطلبة) بتقديم واشراف محمد عبدالصمد فدا ٢/٣٠ القرآن الكريم من سورة (الحج) محمد رضا قارى .

اذاعة الظهر

٩/٠٠ السلام الوطنى (من جوامع الكلم) اعداد وتقديم ابراهيم فطانى ٩/١٠ موسيقى ٩/١٥ نشرة الاخبار

الاذاعة المسائية الاولى

١٢/٤٥ السلام الوطنى القرآن الكريم من سورة (النساء) زكى داغستانى ١/٥ (مباحث عربية) يعدها للاذاعة فهد الرعاوى العباسى ١/١٥ موسيقى ١/٢٠ نشرة الاخبار ١/٣٠ اذان العشاء .

الاذاعه المسائية الثانية

٢/١٥ السلام الوطنى القرآن الكريم من سورة (الحديد والتكوير) سعيد محمد نور ٢/٣٠ (اوعيـة وغلال) عبدالقدوس الانصارى ٢/٤٠ تمثيليتنا ٢/٥٥ موسيقى ٣/٠٠ نشرة الاخبار الرابعة .

السبت ١٣٨٣/٦/٣

الاذاعة الصباحية

١/٠٠ السلام الوطنى القرآن الكريم من سورة (مريم) زكى محمد شرف ١/٢٠ إعادة اذاعة خطبة الجمعة يوم امس من المسجد الحرام بمكة المكرمة ١/٣٠ نشرة الأخبار الأولى ١/٤٠ موسيقى ١/٤٥ (ركن المنزل) بتقديم واشراف قاسم فلمبان .

اذاعة الظهر

٩/٠٠ السلام الوطنى (روائع من الشعر) يشتارها ويقدمها عبدالمعطى عبدالماجد ٩/١٠ موسيقى ٩/١٥ نشرة الاخبار الثانية .

الاذاعة المسائية الاول

١٢/٤٥ السلام الوطنى القرآن الكريم من سورة (الفتح) عبدالصمد فدا ١/٠٠ (ركن الصحة) بتقديم واشراف الدكتور حسن نصيف ١/١٠ موسيقى ١/٢٠ نشرة الاخبار الثالثة ١/٣٠ اذان العشاء .

الاذاعة المسائية الثانية

٢/١٥ السلام الوطنى القرآن الكريم من سورة (الصف والجمعة) محمد حسن زيادة ٢/٣٠ (ركن البوليس) بتقديم واشراف عبدالرحمن حضراوى ٢/٤٥ (اضواء مشرقة فى تاريخ العرب) احمد السباعى ٢/٥٥ موسيقى ٣/٠٠ نشرة الأخبار الرابعة .

جلالة الملك

يتفقد شؤون رعاياه فى جميع انحاء المملكة

(من عبد الله المنيعى فى ١/٦/٧٣)

فى صباح يوم الاربعاء غادر حضرة صاحب الجلالة الملك المعظم القريات بعد ان قضى بها ثلاثة أيام تفقد خلالها أحوال هذه المنطقة ومراكز الحدود وتقبل تحايا أهلها من أبناء شعبه والجاليات المختلفة وغادر بطريق الجو الى تبوك وفى معيته حضرات أصحاب السمو الامراء المرافقين لجلالته فى هذه الرحلة والوزراء والمستشارين ورؤساء الدوائر وفى الساعة الثامنة وصل موكبه السامى الى تبوك فاستقبله الاهالى ورجال البادية من بنى عطية والقبائل الاخرى وعلى رأس هذه الجموع الأمير خالد السديرى وسار موكب جلالته محفوفا بالاجلال والاكبار يحرط رجال القبائل المختلفة الذين ركبوا جمالهم وخيولهم وتقلدوا السيوف يعلنون فرحهم بقدوم العاهل العظيم حتى انتهى الموكب الى قصر الامارة فقصد جلالته بين الهتاف والتصفيق الى السرادق الكبيرة الذى أقيمت لاستقبال جلالته فتقدم الخطباء والشعراء بين يدى جلالته معربين عن ولائهم وأملهم ثم تفضل جلالته فصافح جموع المستقبلين واحداً واحداً وانتقل بعد ذلك على رأس هذه الجموع الى مأدبة الغداء حيث تناول طعام الغداء وبعد أن أديرت القهوة والشاى غادر جلالته الى القصر المعد لنزول جلالته وبعد أن استراح جلالته نحو ساعة غادر القصر وتفضل فطاف بأنحاء البلدة وجهاتها المختلفة حيث تقام مواكب الحفاوة والتكريم بمناسبة قدوم جلالته ثم تفقد محطة السكة الحديد الواقعة فى تبوك وغادر الى القصر محفوفاً بالاجلال والتقدير وفى صباح هذا اليوم الخميس غادر جلالته القصر العامر حيث طاف بمساكن كبار بنى عطية القاطنين فى بيوت الشعر فى خارج البلدة واستقل الطائرة بعد ذلك وقصد الى الجوى حيث يقام المخيم الملكى وسيقصد موكبه السامى غدا الى تيماء حفظ الله جلالته ؟

أساتذة المدارس

العالية والثانوية الوطنيون

يكرمون وزيرى المعارف والزراعة

يقيم أساتذة المدارس العالية والثانوية الوطنيون حفلة شاى بعد عصر يوم الأربعاء الموافق ٧/٦/٧٣ بفندق التيسير بجرول على شرف سمو وزير المعارف وسمو وزير الزراعة .

البرنامج الاردنى

الجمعة ١٣٧٣/٦/٢

١/٠٠ السلام الوطنى ١/٢ القرآن الكريم تلاوة زكى داغستانى ١/١٧ كسوة الكعبة قديماً وحديثاً محمد امين التميمى ١/٢٧ موسيقى ١/٣٠ نشرة الاخبار .

السبت ١٣٧٣/٦/٣

١/٠٠ السلام الوطنى ١/٢ القرآن الكريم تلاوة محمود آشى ١/١٧ اخترت لكم ١/٢٧ موسيقى ١/٣٠ نشرة الاخبار .

البرنامج الاندونيسى

الجمعة ١٣٧٣/٦/٢

٢/٠٠ السلام الوطنى ٢/٢ القرآن الكريم تلاوة جميل آشى ٢/١٧ العالم فى اسبوع ٢/٢٧ موسيقى ٢/٣٠ نشرة الأخبار .

السبت ١٣٧٣/٦/٣

٢/٠٠ السلام الوطنى ٢/٢ القرآن الكريم تلاوة رضا قارى ٢/١٧ فصل من كتاب نظام العمل فى الاسلام جمال الدين عياد ٢/٢٧ موسيقى ٢/٣٠ نشرة الأخبار .

الدكتور مصطفى طيبه

ه قدم من القاهرة الدكتور مصطفى طيبة عضو البعثة السعودية بالقاهرة لقضاء عطلة نصف السنة بين أهله وسيعود الى القاهرة لاستئناف دراسته .

رسالة جدة

(لمندوبنا ، عبد العزيز عطرجى)

ه وصل من القاهرة الصاغ ا . ح محمد حسان عبد الرحيم استاذ الكلية الحربية السعودية، والصاغ حسن جمعه خلف ركان حرب الكلية واليوزباشى عبد الحميد كمال أمين صاغ التنظيم والادارة واليوزباشى الحسينى محمد الديب استاذ التكنيك . واليوزباشى خالد عبدالحميد زاج استاذ القانون. وقدموا فى اجازة للزيارة والاعتمار .

ه سافر الى تبوك سعادة السفير الامريكى فى جدة يرافقه المستشار المستر جونس والاستاذ محمد ابراهيم مسعود

ه توجه الى المدينة الاستاذ جميل قصانى مؤسس ومدير مدارس الاصلاح الليلية فى طريقه الى حائل .

انتاج الزيت

من ٤ جمادى الاولى الى ١٠ منه

تلقينا من معالى المشرف على الحج والاذاعة ما يأتى :

ان المقادير المذكورة ادناه هى معدل الانتاج اليومى من الزيت خلال المدة ٩ يناير ١٩٥٤ لغاية ١٥ يناير ١٩٥٤ و٤ جمادى الاولى لغاية ١٠ جمادى الاولى ٧٣

البقيق	برميلا	٣٢٣٥٨٨
الدمام	=	٦٧٣٢٧
القطيف	=	٤١٤٢٦
الغوار	=	٤٣٢٤٩٤
	برميلا	٨٦٤٨٣٥

وكان معدل الصادر اليومى عن طريق القيصومة خلال المدة نفسها ٢٧٦٢٤٥ برميلا .

وفيات

نعى الينا من بيروت السيد على بن عبد الله بادغيش أحد وجهاء الحضارم فى هذه البلاد توفاه الله يوم الجمعة الماضية بعد مرض الزمه الفراش مدة من الزمن . وقد اشتهر الفقيد بحبه للخير والسعى للأصلاح بين الناس . رحمه الله رحمة واسعة وألهم آله وذويه الصبر .

مشروع حيوى تحققه الحكومة هذا العام

ـ انشاء (كوبرى) عند نقطة تقاطع الشارع العام بالمسعى

ـ ايضاحات هامة عن المشروع تبين حقيقته وأهميته

ـ المشروع ينتهى فى شوال وتشرف عليه أمانة العاصمة

تطالع الشعب السعودى الى تحقيق المشاريع الاصلاحية واحدة تلو الآخرى منذ أن تولى صاحب الجلالة الملك المفدى عرش بلاده . وهاهو مشروع عظيم يظهر الى حيز الوجود بعد دراسات مستفيضة وتبادل الرأى بين ذوى الخبرة والمهندسين ونعنى به مشروع إنشاء كوبرى كبير عند نقطة تقاطع الشارع العام بالمسعى الذى سيتم تحقيقه ـ إن شاء الله ـ فى هذا العام أو على وجه التحديد فى شهر شوال . فلا يحل موسم الحج الا ويكون الكوبرى قد تم واستعد لاستقبال السيارات التى ستمر عليه من الجانبين فى نظام بديع .. وبالتالى يصبح الساعون والمارون من هذه النقطة فى مأمن من مضايقة السيارات وأبواقها فى ذلك الوقت الذى تغص فيه العاصمة بألوف مؤلفة من الوافدين الكرام وبألوف مؤلفة ـ أيضا ـ من مختلف السيارات.

والذى لاشك فيه ان هذا المشروع الجليل لا يغتبط بتحقيقه سكان هذه البلاد فحسب بل ان الوافدين من الأقطار الاسلامية لأداء فريضة الحج سيرون فى تحقيقه عملا اسلامياً عظيما يسجله التاريخ فى أنصع صفحاته للعهد السعودى الأغر .

ولكى يقف القارىء على أهمية هذا المشروع وفائدته العظيمة ويعرف شيئاً عن حقيقته وماهيته فاننا نقدم له فيما يلى الايضاحات الهامة عنه :ـ

١ـ سيكفل المشروع للساعين بين الصفا والمروة الطمأنينة على أرواحهم وأداء منسك السعى فى هدوء إذ يمتنع به اختلاط وسائل النقل بالساعين حيث تمر السيارات من فوق الكوبرى والمارون والساعون من تحته .

٢ـ قد جرى عرض المشروع على شركات عالمية مختصة باقامة الجسور والكبارى، فرسا العطاء الأخير على الشركة الألمانية المشهورة (جوشود دروتمان) بمبلغ ١١٨ ألف دولار أمريكى.

٣ـ فتح الاعتماد بتاريخ ١٩ /٥/١٣٧٣ﻫ وينص العقد على الانتهاء من عمليات تركيبه فى منتصف شهر شوال من عامنا هذا .

٤ـ يتألف الكوبرى من قطع فولاذية يتم تركيبها على أعمدة فولاذية أيضا ترتكز الى قواعد من الخرسانة المسلحة فى أعماق الأرض .

٥ـ روعى فى تصميم هذا الجسر منتهى القوة والمتانة مع جمال المنظر بالنسبة لوقوعه فى أهم منطقة فى قلب العاصمة وبجوار المسجد الحرام .

٦ـ لوحظ فى تصميمه ضمان المرور من تحته للمشاة فى شتى الاتجاهات .

٧ـ أعلى نقطة من تحته عن سطح الأرض تكون أربعة أمتار .

٨ـ يمتد الكوبرى طولا من عند ادارة البرق والبريد حتى قرب باب اجياد .

٩ـ طول الكوبرى مائتا متر وعرضه سبعة أمتار .

١٠ـ يتسع لمرور سيارتين على اتجاهين حمولة كل منهما ١٢ طنا وسيارة واحدة كبيرة على اتجاه واحد حمولتها ٤٥ طنا.

١١ـ وفوق هذا يكون الكوبرى مجهزاً بمجارى خاصة لتصريف مياه الأمطار .

١٢ـ خصص له خمسون عموداً فى شكل أنيق لتثبيت الثريات الكهربائية الكافية للاضاءة .

١٣ـ ستبدأ عملية الحفر وصب القواعد قريباً بواسطة مهندسين مسلمين منتدبين من الشركة .

١٤ـ يكون الاشراف على تطبيق المواصفات تحت مراقبة مهندسين من قبل وزارة المالية وأمانة العاصمة .

ولا ريب ان تحقق هذا المشروع الهام سيكون من نتائجه تنظيم المرور تنظيماً يكفل مصالح الناس وراحتهم وخصوصاً حجاج بيت الله الحرام ، ويسهل أعمالهم كل التسهيل كما يوفر وقتاً كبيراً كان يضيع فى اضطرار السيارات الى قطع مسافة ستة كيلو مترات عن طريق ريع الحجون للوصول الى اجياد . أما بعد إنشاء هذا الجسر الكبير فأن المسافة تصبح ٢٠٠ متر فقط .

والأمل كبير فى أن يتم هذا العمل الخالد قبل نهاية المدة المنصوص عليها فى العقد حتى اذا ما أقبل الحجيج لمسوا بأنفسهم ثمار هذا المشروع الكبير الذى أولته حكومة جلالة الملك المعظم عنايتها واهتمامها بعد أن رأت من جلالة مولانا الملك توصياته وتعليماته ورغبته الأكيدة فى تحقيقه بأقصى ما يمكن من السرعة فى هذا العام الذى ازدهر بمطلع جلالته الميمون.

حقق الله على يدى جلالته كل ما تصبو اليه البلاد من تقدم ، وما نرقبه من نهوض؟

بشرى سارة لعموم المطوفين

وحجاج بيت الله الحرام

ان شركة عبدالعزيز كعكى للسيارات التى اخذت على عاتقها خدمة هذا الوطن المقدس وقاطنيه والوافدين اليه فى ظل عاهل الجزيرة حفظه الله واعزه بنصره الذى اختص حجاج بيت الله الحرام بقسط كبير من عنايته . . تعلن بانها قد استعدت استعداداً كاملا بحيث قد استوردت احسن ما أنتجته مصانع السيارات من اوتوبيسات ممتازة مختلفة الحمولة الى بكسات وعربيات صغيرة كذلك . بيوك بونتياك شفرليت . كرسلر . دستو. دوج استد بيكر بليموث جميعها موديل ١٩٥٣ منها سيارات تنده متبادل برسم الحجاج الشيمة .

كما انها استعدت بعمل لوارى (عراقى) فى اعداد كبيرة بصورة اصبح فى مقدورها القيام بتأمين تنقلات الحجاج الذين سيوزعون عليها من قبل نقابة السيارات مهما بلغ عددهم فى راحة واطمئنان سائلة المولى مزيداً من التوفيق .

مقاطعة

شركة مودهيرمارك للتصدير والتوريد

تعلن وزارة الاقتصاد بأنه صدر الامر السامى الكريم برقم ٤٨٠٧ فى ٧/٥/١٣٧٣ﻫ بمنع التعامل مع شركة مودهيرمارك للتصدير والتوريد واضافة اسمها الى القائمة السوداء ولذا جرى نشره ــ والله ولى التوفيق .

مقاطعة شركتين يهوديتين

تعلن وزارة الاقتصاد بأنه قد صدر الامر السامى الكريم رقم ٤٠٨٤ فى ٢٥/٤/١٣٧٢ بما يأتى .

١ ــ ادراج اسم شركة (افقال فى القائمة السوداء)

٢ ــ ادراج اسم (جان باتا فى القائمة السوداء) و مقاطعة كافة المصنوعات والبضائع التى يثبت ان له علاقة بهما ولاشعار العموم بذلك جرى نشره .

اعلانات حكومية

اعلان مبيع

ان وزارة الصحة ترغب بيع المارستان القديم ذى الواجهتين الواقعة بجياد خلف وزارة الداخلية فكل من له رغبة فى الشراء فليتقدم لوزارة الصحة ببيان القيمة التى يرغب الشراء بها على ان يدفع عربون قدره خمسة الاف ريال .

تمديد مناقصة

الأدوية ـ والاثاث

تعلن وزارة الصحة انه بناء على تقدم بعض الراغبين فى مناقصة الادوية والاثاث وغيرها لسمو وزير الصحة بتمديد المدة المقررة فقد وافق سموه على تمديدها من ٢٧ /٥/٧٣ لصباح يوم الثلاثاء ١٣ / ٦ / ٧٣ لتعطى الفرصة بذلك للراغبين لتقديم عطاءاتهم خلال هذه المدة

اعلانات المحاكم

المحكمة الشرعية بجدة

١ ـ أنهى نصيب بن محمد باعمر الحبشى بان من الجارى فى ملك مصباح بنت على جامر وعلى بن محمد سعيد جامر كامل الحوش ارضاً وبناء الكائن بحارة الشام المحدودة شرقا ملك الشيخ محمد صالح باعشن وغربا ملك المنهى وشمالا الجلاء الفاصل بين الحوش المذكور والدار العائدة لهما وعرضه تسعين سنتما على طول الدار وجنوبا ملك ورثة ابو الخيور وتمام الحد ملك نصيب المنهى وقد آل اليه الحوش المذكور بالشراء الصحيح الشرعى .

٢ ـ أنهى ابراهيم بن ياسين طريبة بأن من الجارى فى ملك والده كامل الدار المشتملة على مساكن علوية وسفلية والمحدود من جميع جهاته بالسكك النافذة وله بابان من جهتى الشرق والغرب والمذروعة من جهتى الشرق والغرب اثنى عشر متراً وخمسين سنتما ومن جهتى الشمال والجنوب احدى عشر متراً وكان واضعاً يده عليها مدة تزيد على ثلاثين عاما يتصرف فيها تصرف الملاك فى املاكهم بدون معارض ولا منازع وقد توفى وتركها ارثا لورثته الشرعيين المنحصر ارثه فيهم بموجب الصك الصادر من محكمة جدة رقم ٢٦١٦٤ محرم ٥٧٣ وهم ابراهيم واسماعيل ومريم وبديعة فلكل من له معارضة يتقدم بها خلال شهر من تاريخ نشره ؟

ركن الاقتصاد

التنظيم الحقيقى للاستيراد ....

طرقه ـ المسؤولون عنه

بقلم

محمد سعيد بن زقر

لقد لفت نظري ـ كتاجر ـ المقال المسهب الذى نشره سعادة الشيخ احمدموصلي الوزيرالمفوض ووكيل وزارة الاقتصاد فى صحيفة البلاد السعودية عدد ١٤٦٠ تاريخ ١٣٧٣/٥/٢٧ بعنوان « تنظيم حركة الاستيراد » وان مما يشجعنى على التعليق عليه اهمية الموضوع الذى اشار اليه وضرورة معالجته جديا وعمليا لما فى ذلك من فائدة فى تحسين الحالة الاقتصادية وتركيز النشاط التجارى فى هذه البلاد . وقدزادسعادته فى تشجيعى عندما عبر فى الفقرة الأخيرة من المقال المشار اليه عن سروره لتلقى الملاحظات والاقتراحات التى رغب أصحابها المساهمة بها فى تنظيم الاستيراد وتقدم التجارة .

من الملاحظ والملموس حقاأن البلاد السعودية قد أصبحت ولله الحمد فى وضع مالى مرموق دفع بكثير من رجال التجارة والصناعة فى الشرق والغرب للتقدم الى أسواقها المختلفة وبصفة خاصة الرئيسية منها لتوزيع سلعهم التى وجدوا وما زالوا يجدون لها رواجا نظرا للقدرة الشرائية كما اندفع هؤلاء التجار الى هذه الحركة بدافع آخر وهو حاجة البلاد للاستيراد حسبما يقتضيه وضعها الحالى (لخلوهامن الصناعة) وبما أن هذا الوضع فى البلاد قد أوجدكثيرامن التجاروالمستوردين على اختلاف درجاتهم فى المال والمعرفة لمزاولة الاعمال التجارية ومما لاريب فيه أن بعضا منهم كانت قدرته المالية هي المؤثرة عليه فى استيراد مختلف مالديه من البضائع وربما كان بينهم من يجهل الطرق الصحيحة لاستيرادها وبيعها وهو الأمر المهم اكثر . ولذلك فاني لااعتقد ما اعتقده سعادة الوكيل من أن الربح الوفير من جانب بعض المستوردين هو الذي حمل بعض المستوردين على الاكثار من الاصناف المستوردة والمزاحمة بها مما أدى الى تكديس سلعهم وبضائعهم وسبب الكساد فى الاسواق .

وبهذا المناسبة ليس لنا أن نقول ماقاله البعض من الدخلاء على التجارة قد أفسدوها فان علينا أن نلتمس الوسائل التى تنير الطريق لهؤلاء حتى يتمكنوا من السير بخطوات هادئة قد تصل بهم الى الطريق السليم وتحفظ المجتمع التجارى من هذا التخبط المضر بالمصلحة العامة وليكونوا كالتاجر الذى قال عنه سعادته (أن التاجر الذكى الذى اكسبته الخبرة والتجارب عقلية راجحة هو الذى يراعى دائما قانون العرض والطلب ودراسة كميات وأصناف مايستورده على ضوء الحاجة) وقد يسمح لي سعادته أن أقول اذا كان ذلك التاجر الذى قد نال من قلمه هذا الوصف قد أرغم على الاشتراك فى هذا التخبط الذى مرجعه كثرة المستوردين لتلك السلع فلا ريب ألا يستطيع معرفة المقادير المستوردة للبلاد من تلك السلع اذا افترضنا انه أستعمل قوة ذكائه لتقدير احتياج البلاد فان هذا ناشىء من عدم تنظيم الاستيراد وهى الحالة التى نعاها سعادته فى عنوان مقاله فقط ، الأمر الذى ساعد على تكديس البضائع أحياناً وفقدانها كليا من السوق أحيانا أخرى ولا يعزب عن البال مافى هذا من تأثير على سعر هذه السلع فى الاسواق وما ينجم عن ذلك من اضرار على التاجر والمستهلك معا .

فاذا كنت واحدا من كثير من التجار ممن يؤمن بفكرة تنظيم الاستيراد ويؤيدها فهل يسمح لى سعادة الكاتب ان أعرض عليه معالجة الامر بالأقتراح التالي لضمه الى ما لديه من دراسة فى هذا الموضوع وغيره وليكمل الغرض الذى بدأه هو فى عنوان المقال.

إنى أقترح لتحقيق الفكرةهذه النقاط الثلاث :ـ

١ ـ تزويد التجار من طريق وزارة الاقتصاد او الجمارك أو الغرف التجارية إحصاءات عن كميات البضائع المستوردة باختلاف أنواعها لعام ٧٠و٧١و١٣٧٢ حتى يتمكن كل تاجرفى دائرة اختصاصه من الاطلاع على متوسط الوارد للاعوام الثلاثة لكى يبنى لنفسه أساسا لتقدير احتياجات البلاد من السلع التى يهتم بامر استيرادها.

وقد يكون فى ميسور هذه الجهات اصدار هذه المعلومات فى نشرات توزع على كل من يهمه الأمر .

٢ ـ تزويد التجار من وقت لآخر وفى مدة لا تزيد على ثلاثة أشهر احصائيات تبين الكميات المستوردة للبلاد العربية السعودية عن طريق جميع موانئها لمختلف السلع مع ذكر اسم الاقطار المستوردة منها لان هذا يساعد التجار على معرفة ما قد ورد الى البلاد من قل السلع لكى يعالجوا حالة استيرادها وينظموها على ضوء هذه المعلومات وعلى أساس معرفة النسبة التى تحتاج اليها البلاد كما ذكرت فى البند الاول كما ان ذكر اسماء الأقطار المصدرة يساعد على معرفة الأقطار التى قد تكون أحسن انتاجاً وأرخص أسعاراً .

٣ ـ على وزارة الاقتصاد وهى السلطة الحكومية الوحيدة التى تعني بالتجارة ، ان تسعى لايجاد نظام اتحاد المستوردين فى كل اختصاص على حدة حتى يتحد كل جماعة من المهتمين بسلعة معينة من السلع التى تتركز عليها اقتصاديات البلادو أحوالها التجارية ليجعلوا من بينهم مجلساً تشرف عليه الغرف التجارية ليتولى جميع المعلومات من الخارج والداخل وتقديم الارشادات والمعونات اللازمة لهؤلاء التجار المنضمين اليها لمعرفة أحسن الوسائل والطرق والاسعار لبيع سلعهم ولتحسين وتركيز أحوال هذه التجارة وان مثل هذا الاتحاد معمول به فى كثير من البلاد العربية الشقيقة وقد كان له نفعه وتأثيره الحسن للتجار وعلى أسواق تلك البضائع

واذا تفضل صاحب السعادة وكيل الوزارة وتقبل ان يتبنى هذا الاقتراح ويؤيده ويقدمه لمقام مجلس رئاسة الوزراء لدرسه أو إحالته على مجلس الشورى لايفائه حقه من الدرس بحضور مندوبين من الغرف التجارية ومن وزارة الاقتصاد ومن الجمارك ومن بعض كبار رجال التجار وهو فيما أرى اقتراح يستحق النظر والتفكير فانه ربما يكون له صدى إيجابى ونفع للمحيط التجارى والاقتصادى ويكون من الواجب عند ذلك على كل فرد الاستجابة الى نداء سعادته عندما ينادى للمساهمة معه بكل مجهود يعود بالنفع لتنظيم الاستيراد وتقدم التجارة بما يعين على تحقيق الآمال المنتظرة للبلاد فى ظل حضرة صاحب الجلالة الملك المفدى صاحب العهد المتفتح الذى استقبلته الامة بكل ما فى قوتها من وعى ونشاط وفرح واستبشار ؟

أبو بنت
السمن
مطلوبكم المفضل
أجود منتوجات السمن العالمية فى القرن العشرين
نقى ـ ممتاز ـ ذوطعم خاص ـ مغذى للجسم ـ مقوى للعضلات
يفضله الكثيرون على سائر الأنواع لدهنه وجودته فى الطهى والقلى وصنع الحلويات
استعملوه واحد يوم
تفضلونه كل يوم
وارد حمدى
بالصفا
Claire

وتجدونه لدى فرعنا : دكان صالح سلامه بالصفا وميرعالم بجياد ـ وعطيان بشعب على ـ وسالم الحضرمى بزقاق الكرلث وعبده وزان بسوق المعلا ـ ومحمد على مجاد بالشارع اليوسفى بمكة وبدكانه فى الطائف .

كتاب مفيد الانام

في تحرير الاحكام لحج بيت الله الحرام

للشيخ عبدالله بن جاسر وهو جزآن ذكر فيه المؤلف احكام الحج والعمرة ووضح غامض عبارات الفقهاء وبحث بحوثا مفيدة لم يسبق عليها ويباع لدى الشيخ عبد الفتاح فدا وثمن الجزء الافرنجى سبعة ريال والبيرونى خمسة ريال .

الحدث الاخير فى عالم الطب

« د » اقراص بروستالين OSTALIN

مركب مسكن فى حالات الرغبة الجامحة فى اداء الوظيفة الجنسية ، الانزال السريع ، وهى حالة تعترى الذكور فى منتصف العمر والفترة التى تلى ذلك وهذه الحالة المربكة تتطلب علاجا مختلفاً من مركبات ا ب و ج وأغلب المصابين بهذه الحالة ينجح فيهم علاج البروستالين وثمة حالات اخرى يوصف فيها هذا المركب مثل تضخم البروستاته وضعف المثانة والثورة العصبية والارق العلاج التام يتطلب ٣٠٠ حبة فى كل علبة ١٠٠ حبة راجعو الوكيل العام لشركة منتجات الغدد البريطانية بلندن حسن بخش بمكة باب الوداع وجميع الصيدليات ولدى الشركة السعودية للتوريدات بجدة وكال ايرانى بالطائف

يوم فى أمريكا :

بقلم

سيف الدين عاشور

من الالفاظ الانجليزية التى لايوجد لها نظير فى العربية كلمة (Dalinery) التى يمكن ترجمتها هكذا (توصيل الطلبات الى صاحبها) أو قل التسليم ولكن كلمة تسليم ليست لها تبوء الصيغة الخاصة التى تميز الكلمة الانجليزية . ولا غرابة فى ذلك فان اللغة تنمو وتتسع بنمو الحضارة واتساق مرافق الحياة. تحضرنى الآن هذه الكلمة بالذات لأنها ذات شأن خطير فى الحياة اليومية فى أمريكا ويتضافر على تحقيقها أيد كثيرة تعمل بانتظام لاخلل فيه .

لنفرض انك فى البريد وأردت ارسال طرد ارسالا خاصا (غير مسجل) فهاهنا مجال واحد لاستعمال تلك الكلمة . والمخازن التجارية الكبرى التى يؤمها ألوف المشترين كل يوم تتبع هذا النظام أيضا فانت تذهب الى المحل وتشترى ماتريد على أن لايكون الشىء تافها جدا ثم تطلب ارساله الى منزلك فلا يمضى يومان حتى تكون السلعة فى دارك .

وقل مثل هذا عن محلات بيع الزهور . فاذا أردت ارسال باقة زهور الى صديق فى مستشفى أو فى منزله أو ارسالها الى شخص قادم تعرف وقت وصوله وعلى أى باخرة أو طائرة يصل فثق تماما أن باقة الزهور ستسلم فى الموعد الذى تحدده . ولعلك فى مناسبة من المناسبات تريد ارسال بعض الزهور الى صديق قاطن فى مدينة نائية فان بعض محلات بيع الزهور تستطيع أن تلبى طلبك . وهل تعجب اذا رأيت هذه الحوانيت تعلن عن نفسها هكذا (أما نستطيع ارسال زهورك بالتلغراف) ، أى نعم . وبالطبع فالمفهوم أن هذا المحل يبرق الى محل آخر بان يرسل من الزهور ماصنعته كيت وكيت على النحو الذى تريده .

ثم ماذا عن الهدوم التى تبعثها الى محلات الغسل أو موادالأغذية التى تبتاعها لدى محلات البقالة ؟ ودعنا نتطرق الى ماهو أبسط من كل ماتقدم . شخص يريد أن يقيم حفلة وهو يعلم أنه سيكون فى حاجة الى بضعة أرطال من الثلج . مكالمة تلفونية بسيطة مع ذكر العنوان وسيكون الثلج فى داره فى الساعة التى يعنيها ويكون معبأ فى علبة من الكرتون المشمع الذى يحفظ الثلج من الذوبان .

ولكن هذا الـ(Dalinery) لايتم إلا بعد أن يكون قدمر بعدة اجراءات منظمة مرتبة حتى تنتهى أخيرا الى مرحلة التسليم . وهذا الذى تحدثت عنه لايعدو أن يكون ناحية واحدة بسيطة من حياة الناس فى هذه البلاد .

هل سمعت قط عن نوادى الكتب بالمراسلة ؟ فى كثير من البلدان المتمدنة نواد للكتب يشترك فيها الألوف من طلاب الثقافة الحريصين على التزود باحدث ماتنتجه القرائح من قصص أو فلسفة أو تاريخ أو روايات بوليسية أيضا ومن فوائد الاشتراك فى اى من هذه النوادى أن المشترك يكون مطمئنا الى أنه لايتخلف عن مسايرة الحركة الفكرية فى الحقل الذى ينتمى اليه ، كما يكون واثقا أيضا أن مايقدمه اليه هذا النادى هو زبدة مايريد أن يقرأه المثقف .

ثم أن النادى يقدم الكتاب بسعر أقل من سعره العادى وذلك لكثرة عدد المشتركين فيه . وفى مطلع كل شهر يحمل اليك البريد من النادى رسالة صغيرة يستعرض فيها أحدث الكتب الصادرة فى الشهر السالف مع تعليق موجز عن موضوعه ومدى أهميته وما الى ذلك . واسم الكتاب الذى يختاره النادى لذلك الشهر .

واذا قرأت أسماء المشرفين على النادى وجدت أنهم من رجال الفكر والتأليف الشهيرين . بل أن بعض الصحف حين تعلق على مؤلف حديث ذى قيمة لاتنسى أن تشير الى أنه من مختارات هذا النادى أو ذاك مثلا .

رقما تلفون لايجهلها أحد فى نيويورك . الأول خاص بمعرفة الوقت والثانى بمعرفة الجو . فاذا أردت الرقم الأول سمعت صوتاً نسوياً ناعما ينبئك عن الوقت بالساعة والدقيقة والثانية واذا أردت الرقم الثاني سمعت صوتاً آخر ينبئك بالجو ومدى احتمال تعليقاته فى الاربع والعشرين ساعة القادمة. وقد تشكر الآنسة بعد الاستماع اليها ولكنها لاتجيب لا لأنها خرساء ، استغفر الله ، بل لأن صوتها فى الواقع مسجل على اسطوانة أو شريط ؟

مقاطعة شركة هولندية لأنتاج البراميل

تعلن وزارة الاقتصاد انه قد صدر الامر السامى رقم ٢٣٧٣ فى ٣٧/٤/١٤ بمقاطعة الشركة الهولندية لانتاج البراميل (فان لير)

Van Leer's Vatenfabreeken N.Y F.O.B898
Amesterdam W.

وحظر دخول منتجاتها الى البلاد السعودية مهما كان مصدرها واضافة اسم فرعها فى اسرائيل واسمه

VAN LEER INDUSRIAL LTD.
FACTORY HAIFA BAY
Industr Zone .Tel. 7245 F. OB 119
Cable Valindus Haifa.

وقداشعرت الجمارك للاعتماد وللاعلان جرى نشره.

هل تقتنى سيارة خاصة ؟

مكتب محمد العبد الله السليمان

يوفر لك اقتناءها

جرب اليوم ان تحصل على سيارة سمكا الفرنسية

ذات الشهرة العالمية

السيارة القوية التى تسير منها فى طرقات العالم يوميا ١٢٠ الف سيارات

السيارة الاقتصادية التى لا تكلفك نفقات كثيرة

السيارة الأنيقة ذات الذوق الفرنسى الممتاز

السيارة التى تعطيك الراحة التامة فى الانتقال والسفر

قطع غيار متوفرة ـ ورشة اصلاح كاملة

ولأول مرة يهيء لك مكتب محمد العبد الله السليمان أن تحصل على سيارة تحوى جميع المميزات دون ان يرهقك الثمن .

شرفوا محل محمد العبدالله السليمان بجدة عمارة الأمير منصور ومكة جرول عمارة باناجة تجدوا مايسركم .

بشرى سارة لاصحاب السيارات عامة

يوجد فى محطة التشحيم الكبرى

بالعتيبية بجرول

امتياز ورشة عظيمة

لتصليح عموم السيارات

دهان بوية ممتازة لعموم الالوان مسكرة فنية لحام كهرباء لحام اكسجين تركيب قزاز تنجيد فرشات ـ وبيع جميع انواع المحروقات والزيوت والشحوم ومساعدتنا للجمهور ايصالها محلاتهم بدون مقابل على الدوام .

شرفوا تجدوا ما يسركم

عبدالعزيز بن نويصر واولاده

قلم حبر جديد
يصلح هدية
فى كل مناسبة !
انبوبة تبرز من الداخل لتشفط الحبر
شيفرز
Sheaffer's
قلم حبر "سنوركل" بأنبوبة "شفاطة"
القلم الوحيد فى العالم الذى لايسبب اى ارتباك!
تنسحب الانبوبة الى الداخل عندما يمتلىء القلم بالحبر
SHEAFFER
14K

انه احدث واجمل الهدايا على الاطلاق ـ انه القلم الوحيد فى العالم الذى لايحتاج الى « مسح » به انبوبة سحرية تبرز من الداخل لتشفط الحبر ثم تنسحب الى مكانها عندمايمتلىء القلم. أى أن سن القلم لا يلمس الحبر مطلقا ، فيظل نظيفا دائما وعلى استعداد للكتابة ... شاهد قلم حبر شيفرز « سنوركل » وجربه اليوم وستدرك انه هدية ملهمة!

لكافة الاستعلامات التجارية اكتبوا بالانجليزية الى :

L. D. SEYMOUR & Co., INC.
120, WALL STREET, NEW-YORK 5,
N.Y., U.S.A.

5309

أخبار أدبية

* نشرت مجلة « آخر ساعة » رأيا للاستاذ العقاد في القصة يقول فيه ان خمسين صفحة من القصة لا تعطيك المحصول الذي يعطيكه بيت كهذا البيت .

كأن فؤادي في مخالب طائر
اذا ذكرت ليلى يشد به قبضا

وسبق ان ابدى الاستاذ العقاد هذا الرأي في مجلة « الرسالة » أيام ان كانت .. فثارت عليه ضجة كبيرة من الأدباء وقد عاد على أثرها فتراجع . أترى ان نشر هذا الرأي من جديد سيثير عليه ضجة أخرى ؟ أو تراه سيصر هذه المرة على رأيه أو سيتراجع أيضا .

* صدر للاستاذ العقاد كتاب عن ابى نواس فيه تحليل نفسي ودراسة ونقد لهذا الشاعر .

* سيصدر في مصر الجزء الثاني من ديوان « صرخات » للشاعر جويس منصور .

* ينتظر أن يظهر في القاهرة كتاب بعنوان « عصاميون من الشرق والغرب » تحت إشراف محمد فريد أبو حديد . ويشمل تاريخ حياة بعض عظماء رجال مصر والغرب في السياسة والأدب والاقتصاد .

قصة العدد

ابن الليل !!

أشرف النهار على نهايته حينما توارت الشمس وراء الجبال العالية حمراء قانية ، كأنها الجريح تخضل بدم الكفاح .. وتمددت أضواؤها الشاحبة قادرة على تبديد ظلمات الليل التي أقبلت جحافلها جرارة من الشرق . ثم لم تلبث أن اختفت

أخذت أمواج الليل المتلاطمة تغمر الأرض بجونها المظلم وتلفها بهذه الغلالات السوداء التي ظهرت من خلالها النجوم .

كنت أشاهد كل هذا وأنا أجلس على ربوة تبعد بعض الشيء عن البلدة وضجيجها ، اصطفيتها لأخلو إلى نفسي فيها ، ولم أدر بالضبط كم مكثت أتملى منظر الأشجار والأشياء البارزة وقد حولها ظلام الليل : إلى أشباح متباينة الأشكال . تتحرك هنا وهناك ، وتتأود ذات اليمين ، وذات الشمال .. وبدت الجبال وكأنها الحراس الرومانيون الغلاظ بحرابهم الطويلة .. ولم أنتبه من هذا التصور إلا على قشعريرة سرت في نفسي من أثر لفحة من لفحات الرياح الباردة ؛ فقد كانت الليلة من ليالي الشتاء القارسة البرد .

وفيما أنا أتأهب لمغادرة مكاني الموحش . إذا بي أسمع وقع خطى تقرب إلى الوهن منها .. إلى القوة ، وإلى البطء منها .. إلى السرعة حتى لكأنها دبيب شيخ أثقلت كاهله السنون ..

التفت ورائي في وحشة ورعب .. فقد كان الموقف – زمانا ومكانا – يوحي بالوحشة والفزع . فماذا رأيت ؟ :

رأيت شبح إنسان يترنح يمنة ويسرة ، ويقترب بخطواته الواهنة نحوي .. وسمعت له : من بعيد ، وحوحة من شدة الزمهرير .. تذكرني بفحيح الأفعى .. إنه لمنظر مفزع حقا .. إذ أنني رغم ما أدعيه من شجاعة : زاد ارتعاشي من البرد رعشة من الخوف !.

شد ما سخرت من نفسي حينما عرفت ذلك الشبح . وجعلت أسائلها : مم الخوف ؟ ولم ؟ لاسيما إذا كان مصدر الخوف المزعوم إنسان : « كابن الليل » وهذا اسم الشبح كما حفظته عنه .

قلت إن الشبح أخذ يقترب مني رويدا رويدا .. فوقفت حيث أنا .. لا أقدم رجلا ولا أؤخر أخرى .. وقررت الصمود أمام هذا الخطر المرتقب

وقلت وأنا اشجع نفسي بعد توجس :

– من أنت ياهذا ؟..

فأجاب الشبح في صوت خفيض :

– لا ترع ياسيدي . لا ترع .. أنا أحق منك بهذا الروع !

ودنا مني حتى كاد يلامس وجهه وجهي وكأنه يريد أن يتأكد من آدميتي ! فتبينت وجهه على ضوء النجوم الشاحب . فرأيت وجها معروقا .. وفكين ناتئين .. تصطكان من شدة البرد ، ولم أستكمل رؤية الوجه .. فنقلت بصري إلى بقية هيئة الشبح .. ولكني لم أر جسدا كالأجساد ، وإنما هيكلا عظميا متلفعا بأسمال بالية : كانت من شدة البلى تكاد تنضو نفسها بنفسها عن هذا الهيكل العظمي .. !

نحن البشر دون استثناء قساة القلوب .. أنانيون . (ولو غالطنا أنفسنا بعكس ذلك) لا نحس آلام الآخرين . ولا نشعر بمصائبهم إلا وقتما : تؤلمنا هذه الآلام ، وتكرثنا هذه المصائب ، وأعترف أنني لم أحس بقلبي : إحساس الخير . ولم أشعر بوجداني : عاطفة البر لأحد ما .. في وقت مضى . مثلي في تلك اللحظة . فقد كنت وقتها كما قدمت أنتفض من قارس البرد وزمهرير الريح ؛ وأكتوي بنار الجوع تلهب أحشائي فرثيت لنفسي في هذا الانسان .. أو الشبح . على الأصح ، وتصورته يشعر بما أشعر به : من آلام برد . وسعير مسغبة فرحمت نفسي كذلك . في شخصه ، وإني لأذكر تماما انهمار دموعي ساخنة .. في تلك الساعة لأول مرة .. عندما رأيته يتهاوى إلى الأرض لا يقوى على مواصلة الوقوف على رجليه المكدودتين .. أخذت أتلمس يده المقرورة من بين ذرى الخلقة . وأسماله البالية ، وأنهضته مساعدا إياه على السير . حتى بلغنا بعد حين من الزمن .. ومقدار من الجهد .. البيت الذي أسكن فيه ، ونسيت بردي وجوعي وكان شعوري بأنني أنقذ نفسا بشرية من موت محقق ، ! مما زاد من جلدي ، ومما خفف من أنانيتي ، أخذت أهيئ لضيفي المشرف على الموت : النار ليدفأ ، والأكل ليتعشى ، ولما قضى منها وطره : عاد اليه لونه بعد شحوب ، وجرى في شراينه الدم بعد توقف ، وانطلق لسانه بعد صمت ، وأخذت عن اسمه :

وما أشد دهشتي حينما أجابني ببلاهة عن هذا السؤال بقوله :

– اسمي ؟ . إعفني ياسيدي بربك من الاجابة . !

فعاودت السؤال مستغربا :

– وهل هناك ضير في أن يقال لشخص ما .. ما اسمك ؟!

فأجابني بنفس البلاهة :

– صدقني أنني لا أعرف إسمي .. فأنا وجدت في الحياة هكذا .. وخلقت كما ترى .. فأي ذنب لي أن ليس لي اسم ؟.

– أليس لك من أب أو أم ؟.

وهنا اكفهر وجهه وعاوده الشحوب ، ثم قال لي :

– سيدي . أرجوك السماح لي بمغادرة بيتك .. شاكرا كرمك .. مقدرا إنسانيتك .. راجيا الله أن يجزيك عن الخير .!

– محال .. أتخرج في صبارة الليل وتتلقى البرد بهرأ بدنك ، ولا مأوى لك ؟!

– إنك تحسن إلي بالسماح لي .. فلا أريد أن تشرق علي شمس الغد وأنا في هذه البلدة !

– عجيب أمرك يا .. أوه . . أليس لك من اسم أخاطبك به ؟ .

– تستطيع أن تقول يا (ابن الليل) !

– إبن الليل ؟ اسم غريب والله ! من منحك هذا الاسم ؟ أو بالأحرى من خلع عليك هذا اللقب ؟

– إذاً لا مفر من كشف النقاب عن حياتي البائسة .. عند هذا خمنت أن الرجل يحمل في حناياه سرا .. أو أسرارا ، وطغى علي وقتئذ حب الاستطلاع حتى أنني استعجلته قائلا :

– أسرد علي قصتك . وأوجز!

– حياتي كلها : حلقات متسلسلة من البؤس والشقاء ، أنت تراني بشكلي هذا فتقدر أنني أبلغ الثلاثين من سني حياتي الشقية ، ولكني في الحقيقة : لا أعدو العشرين منها .! وبالطبع لم أعلم عن طفولتي في مدى خمس سنوات شيئا .. ولكن كل ما علمته بعدئذ .. أنني وجدت نفسي طفلا غريرا .. أطوف على أبواب أهالي هذه البلدة أستجدي الأكل .. نعم ، عرفت نفسي بهذه الحال .. وعشت بها زمنا . شاذا عن أطفال البلدة . ثم غريبا عن شبابها .. فيما بعد . ولست أدري وأنا طفل : لم رأى أهالي البلدة في شيئا فريدا في نوعه ! ؟

كنت أرى لداتي من الأطفال يرتعون ويلعبون إلى فترة من النهار . ثم يعودون إلى بيوتهم فيقضون وقت القيلولة .. في أكل ونوم وراءه ثم يعاودون مرحهم وفرحهم .. ويقفلون راجعين عند ما تجنح الشمس للغروب إلى منازلهم حيث ينعمون بحنان آبائهم .. وبأحضان أمهاتهم الدافئة . وينامون قريري الأعين ؛ أما أنا .. فلا أب لي ولا أم .. ولا بيت ! كل ما أدريه أنني ولدت في الشارع وفي الشارع ألعب ، ومن فضلاته آكل .. وفيه أنام ! . وجاوزت سن الطفولة إلى الشباب . فرأيت نظرة الأهالي إلي . تبدو أكثر اشمئزازا . وكأنهم يرون في (صاحب سوابق) ! ولمست أن لداتي من الشباب يتجنبونني وكأني (كلب مسعور) ! ولحظت أن الأطفال يهربون مني ويتخيلون في (البعبع) !

لم كل هذا ؟ ماذا عملت لهم ؟ وماذا جنيت عليهم ؟ ثم . ما خطئي معهم ؟! أسئلة طالما رددتها وحاولت أن أجد لها جوابا .. وليت الحال استمر على هذا المنوال .. ولكن لقد انفضح السر . وذلك في ذات يوم من الأيام السود . – وكل أيامي (سود) –! حينما مر بي أحد شباب البلدة المتغطرسين . الذين أبطرتهم النعمة .. وتحرش بي .. ثم . ثم .. صفعني على قفاي صفعة ألقتني على الأرض . فتماسكت ونهضت لكي أكيل له الصاع بالصاع .. إذ رأيت أن عمله هذا عدوان لا مبرر له . ولكني ما ان وقفت .. حتى صعقت من هول ما نطق به .. لقد ظل قوله ذاك محفورا على قلبي .. لا يمكن أن أنساه ما حييت : (إخرس يا ابن ..) يا لهول الكلمة ! . لم أكن أعلم قط أنني ابن (. .) وإلا لما عشت طيلة هذه السنوات بين هؤلاء الوحوش في أجساد بشر .. لقد أخفوا السر عني صغيرا .. وصدموني به يافعا .

وانطلق الصبية يرددون هذه الجملة الفظيعة ؛ ويصيحون في إثري بها .. فلم أستطع بعد ذلك أن أبقى ساعة واحدة في هذه البلدة ، وهمت على وجهي بين الصحاري والوديان .. وجالدت الكهوف فاتخذت منها مأوى حصينة ... وألفت الوحوش فاتخذت منها أصدقاء أوفياء ولكن .. ما جرمي أنا ؟ وماذا كان ذنبي ؟ أنا ثمرة خطيئة فاسقين وزلة مجرمين ، فاذا باللذة .. وابتليت بالشقوة .. زرع غيري وحصدت أنا .. لم لا ينصفني هؤلاء الناس المنافقون ؟ فيجعلون العقاب على الفاعلين .. لم يجعلوني الضحية وأنا البريء ؟ يا للظلم ! ويا لغلظة الأكباد ! . وتحجر القلوب !

ثم تقطع حديث مخاطبي المسكين تحت تأثير بكائه المستمر ونحيبه المتواصل . وأخيرا صمت . ألفيت نفسي أنا الآخر اشاركه البكاء والنحيب .

وعند ما رآني كذلك أخذ يمناي وأقبل عليها يلثمها قائلا :

– شكرا لك ما أكرم نفسك ! أستطيع أن أجزم أنك لست منهم ! لست من هذه البلدة الظالم أهلها .. وإلا لما عملت ما عملت معي ثم تبكي من أجلي .! فسحبت يدي من بين يديه المعروقتين بسرعة وقلت : لا داعي للشكر على الواجب .. فهذا واجبي الانساني :

وبعد هنيهة ، صاح ديك من بيت مجاور مؤذنا بانبلاج فجر يوم جديد . فذعر الرجل ونهض نافرا بخفة الغزال الشارد من صياده . ويمم وجهه شطر الباب .. فسألته :

– إلى أين .؟ قف يا هذا .. لن تذهب .. ستعيش معي في هذا البيت معززا مكرما . !

– لا يا سيدي . لا .. الموت ولا وجودي في هذه البلدة صباح غد ! الموت ولا هذا .

– يا . . . يا أخي .. لا يضيرنك قولهم .. أنت شريف .. أشرف مني ومنهم .. هم الأنذال .. وأنت النبيل .

– سألتك الله أيها السيد الكريم .. أن تتم جميلك .

فنطلق سراحي .. لأعود إلى مكمني الأمين . وإلى .. أصدقائي الأوفياء .

فلم أجد بدا أمام الحاحه الشديد .. إلا أن افتح له الباب لينطلق بسرعة البرق آخذا سمته نحو الصحراء .؟

أبها – محمد عبد الله حميد

ماكينات الديزل الافقية !
ناشونال
NATIONAL

فازت بأعظم الجوائز والمداليات من المعارض الدولية
ومن المعرض الزراعي الصناعي المصري
يفضلها ويعتمد عليها الفلاح المصري

من قوى مختلفة تبدأ من ٥ أحصنة إلى ٢٢٠٠ "حصان"

تستعمل في
كافة
الاغراض

١- توليد الكهرباء
٢- للسفن والبواخر
٣- لورش النجارة
٤- ادارة الطلمبات الزراعية
٥- لماكينات الطحين
٦- ولمصانع الثلج

تطلب من الوكلاء الوحيدين في المملكة العربية السعودية
ابراهيم عبد الله الجفالي واخوانه
مكة – جدة – الطائف

لوبان
الرائحة البارسية التي يفضلها كل سيد أنيق

يمكننا ان نحكم على الرجل الانيق والمرأة الانيقة من اهتمامنا باصغر التفاصيل ويتضح ذلك عندما نراهما تعطران برائحة لوبان الفاخرة احسن رائحة في العالم ذات رائحة جذابة انيقة ذات منظر خلاب

لوبان
ترضى كل سيد انيق
الرقة – والجاذبية – والجمال
ولوبان اربعة لا يفترقون عطورات ومستحضرات تجميل لوبان تباع لدى وكيلها :
حسين بكري قزاز
باب الزيادة – بمكة
وشارع الاوقاف بالطائف
وتباع بمحل عبد العزيز بن عبد الله العمران
بقيصرية بن منصور بالرياض

EAU DE COLOGNE
NUIT DE LONGCHAMP
90°
LUBIN
NUIT DE LONGCHAMP DE LUBIN
PARIS FRANCE